

ΟΛΑ ΟΣΑ ΠΡΕΠΕΙ ΝΑ ΓΝΩΡΙΖΕΤΕ

Χρυσή ευκαιρία για δεύτερο

ΤΗΣ ΝΙΚΟΛΙΤΣΑΣ ΤΡΙΓΚΑ

Μια χρυσή ευκαιρία να αποκτήσουν και ένα δεύτερο πτυχίο έχουν οι πτυχιούχοι πανεπιστημίων και ΤΕΙ και αυτή είναι η εποχή που μπορούν να ξεκινήσουν τις σχετικές διαδικασίες.

Φυσικά μιλάμε για τις κατατακτήριες εξετάσεις, τις οποίες περιμένουν με αγωνία χιλιάδες νέοι κάθε χρόνο, οι οποίοι είτε θέλουν να αποκτήσουν ένα επιπρόσθετο εφόδιο, είτε βλέπουν ότι το πρώτο πτυχίο που θα πάρουν, από λίγο έως πολύ, δεν θα τους βοηθήσει να βγουν με αξιώσεις στην αγορά εργασίας και άρα πρέπει να αλλάξουν... ρότα.

Τις λεπτομέρειες για την επιλογή αυτή καλό θα ήταν να τις γνωρίζουν και οι φρετινοί απόφοιτοι των λυκείων ώστε αν δεν εισαχθούν σε τμήμα που τους ενδιαφέρει ιδιαίτερα να έχουν την ελπίδα για μελλοντική αλλαγή κατεύθυνσης.

Μέσα στον Νοέμβριο λοιπόν πολλά τμήματα των ΑΕΙ και ΤΕΙ θα δεχθούν αιτήσεις για τις κατατακτήριες εξετάσεις, μέσω των οποίων πολλοί απόφοιτοι μπορούν να εισαχθούν σε τμήματα του ενδιαφέροντός τους χωρίς να περάσουν ξανά από τη διαδικασία των πανελληνίων εξετάσεων.

Ποιους αφορούν

Οι κατατακτήριες αφορούν εκείνους που θέλουν να πάνε από ΤΕΙ σε πανεπιστήμιο αλλά και όσους θέλουν να πάνε από πανεπιστήμιο σε άλλο πανεπιστήμιο.

Η κατάταξη των πτυχιούχων πραγματοποιείται είτε μέσω εξετάσεων είτε με τον βαθμό πτυχίου.

Το ποσοστό των κατατάξεων των πτυχιούχων τριτοβάθμιας εκπαίδευσης ορίζεται αυτοτελώς ως ποσοστό επί του αριθμού των εισακτέων κάθε ακαδημαϊκού έτους στο Τμήμα υποδοχής, ανεξάρτητα από το ποσοστό των μεταγραφών.

Για τα τριτοβάθμια ιδρύματα της Αττικής και της Θεσσαλονίκης το ποσοστό για τους πτυχιούχους ΑΕΙ ανέρχεται σε 2% επί των θέσεων του τμήματος ενώ στα ΑΕΙ και ΤΕΙ της περιφέρειας το ποσοστό ανέρχεται σε 4%.

Ευνοημένοι στις κατατακτήριες είναι οι απόφοιτοι των ΤΕΙ καθώς το ποσοστό που τους δίνεται ανέρχεται σε 5%.



Η ΑΠΑΛΛΑΓΗ ΑΠΟ ΜΑΘΗΜΑΤΑ

ΜΕ ΑΠΟΦΑΣΗ του Δ.Σ. του Τμήματος του Πανεπιστημίου ή του Συμβουλίου του Τμήματος του Τ.Ε.Ι. ή Α.Σ.ΠΑΙ.Τ.Ε. οι κατατασσόμενοι απαλλάσσονται από την εξέταση μαθημάτων ή ασκήσεων του προγράμματος σπουδών του Τμήματος υποδοχής που διδάχθηκαν πλήρως

ή επαρκώς στο Τμήμα ή τη Σχολή προέλευσης. Με την ίδια απόφαση, οι κατατασσόμενοι υποχρεώνονται να εξετασθούν σε μαθήματα ή ασκήσεις τα οποία σύμφωνα με το πρόγραμμα σπουδών κρίνεται ότι δεν διδάχθηκαν πλήρως ή επαρκώς στο Τμήμα ή τη Σχολή προέλευσης.

Σε κάθε περίπτωση, οι κατατασσόμενοι απαλλάσσονται από την εξέταση των μαθημάτων στα οποία εξετάστηκαν για την κατάταξή τους, εφόσον τα μαθήματα αυτά αντιστοιχούν σε μαθήματα του Προγράμματος Σπουδών του Τμήματος υποδοχής.

Τρόπος επιλογής υποψηφίων

Τα τμήματα επιλέγουν τους υποψηφίους είτε με τον βαθμό πτυχίου είτε με τη διενέργεια εξετάσεων σε τρία μαθήματα τα οποία ορίζονται με απόφαση του Δ.Σ. του Τμήματος υποδοχής του Πανεπιστημίου ή του Συμβουλίου του Τμήματος υποδοχής του Τ.Ε.Ι. ή Α.Σ.ΠΑΙ.Τ.Ε. Όσοι ενδιαφέρονται να διεκδικήσουν μια θέση με βάση το βαθμό πτυχίου πρέπει να ξέρουν ότι οι περισσότεροι που

εισάγονται με αυτόν τον τρόπο έχουν βαθμούς από 8,5-9,5, δηλαδή «άριστα».

Σε εύλογο χρονικό διάστημα τα τμήματα των ΑΕΙ ενημερώνουν τους ενδιαφερόμενους για τα μαθήματα στα οποία θα εξεταστούν καθώς και την ύλη, συνήθως μέσω των ιστοσελίδων τους.

Από τα ίδια τα τμήματα οι υποψήφιοι μπορούν να μάθουν εάν η επιλογή γίνεται με βάση εξετάσεις ή με τον βαθμό του πτυχίου. Για παράδειγμα ορισμένα τμήμα-

τα που επιλέγουν τους νέους φοιτητές τους με βάση το πτυχίο είναι: Παιδαγωγικό Δ. Εκπαίδευσης ΑΠΘ και Πανεπιστημίου Αιγαίου, Προσχολικής Αγωγής ΑΠΘ και Κρήτης, Ιατρικής Θράκης, ΑΠΘ και Αθήνας, Νομική Θράκης, Πολιτικών Μηχανικών Θεσσαλίας, ορισμένα από τα ξενόγλωσσα Αθήνας και Θεσσαλονίκης, Λογοθεραπείας ΤΕΙ Ηπείρου, Μαιευτικής, αισθητικής και φυσικοθεραπείας ΤΕΙ Θεσσαλονίκης, Μαθηματικό Αιγαίου.

Εξάμηνο εισαγωγής και σειρά επιτυχίας

ΟΣΟΙ ΠΕΤΥΧΟΥΝ την εισαγωγή τους σε ένα τμήμα των ΑΕΙ - ΤΕΙ θα πρέπει να γνωρίζουν ότι συνήθως εισάγονται στο Α' ή στο Γ' εξάμηνο ανάλογα με το τμήμα προέλευσης.

Βέβαια υπάρχουν και τμήματα όπου οι επιτυχόντες εισάγονται στο Β' εξάμηνο. Συνήθως οι κατατακτήριες εξετάσεις διενεργούνται κατά το διάστημα 1 έως 20 Δεκεμβρίου, αλλά αυτό δεν ισχύει για όλα τα τμήματα.

Βαθμολογία - Σειρά επιτυχίας

Το Δ.Σ. του Τμήματος υποδοχής ορίζει δύο βαθμολογητές και έναν αναβαθμολογητή για κάθε εξεταζόμενο μάθημα, οι οποίοι είναι μέλη Δ.Ε.Π. ή Ε.Π. του ίδιου Τμήματος. Από τους δύο βαθμολογητές θα πρέπει είτε και οι δύο να διδάσκουν το εξεταζόμενο μάθημα, είτε να το διδάσκει ο ένας εκ των δύο και ο άλλος να διδάσκει συγγενές μάθημα. Η κλίμακα βαθμολογίας ορίζεται από το μηδέν (0) μέχρι και το είκοσι (20) για κάθε βαθμολογητή ενώ βαθμός του κάθε μαθήματος είναι ο μέσος όρος του αθροίσματος της βαθμολογίας των δύο βαθμολογητών. Όσο αφορά στη σειρά επιτυχίας των υποψηφίων, καθορίζεται από το άθροισμα της βαθμολογίας όλων των εξεταζόμενων μαθημάτων. Στη σειρά αυτή περιλαμβάνονται όσοι έχουν συγκεντρώσει συνολική βαθμολογία τουλάχιστον τριάντα (30) μονάδες και με την προϋπόθεση ότι έχουν συγκεντρώσει δέκα (10) μονάδες τουλάχιστον σε καθένα από τα τρία εξεταζόμενα μαθήματα. Η κατάταξη γίνεται κατά φθίνουσα σειρά βαθμολογίας, μέχρι να καλυφθεί το προβλεπόμενο ποσοστό.

ΠΤΥΧΙΟ ΟΙ ΚΑΤΑΤΑΚΤΗΡΙΕΣ

ΕΞΕΤΑΣΕΙΣ

Η διαδικασία επιλογής των θεμάτων

ΤΑ ΜΕΛΗ της Επιτροπής Κατατάξεων προσέρχονται δύο ώρες πριν την έναρξη της εξέτασης κάθε εξεταζόμενου μαθήματος στο χώρο διενέργειας της εξέτασης. Τα δύο μέλη της Επιτροπής που διδάσκουν το γνωστικό αντικείμενο ή συγγενές γνωστικό αντικείμενο που εξετάζεται κάθε φορά προτείνουν από κοινού τουλάχιστον έξι θέματα και η Επιτροπή επιλέγει τρία από αυτά.

Στη συνέχεια ακολουθεί κλήρωση για την επιλογή ενός θέματος για κάθε εξεταζόμενο μάθημα. Το θέμα που κληρώνεται καταγράφεται σε ηλεκτρονική μορφή, αναπαράγεται και διανέμεται στους εξεταζόμενους.

Τρόπος διεξαγωγής εξετάσεων

α) Στις αίθουσες όπου θα διενεργηθούν οι κατατακτήριες εξετάσεις λαμβάνονται όλα τα κατάλληλα μέτρα για την αδιάβλητη διεξαγωγή τους. Στην είσοδο κάθε αίθουσας εξετάσεων αναρτάται ονομαστικός κατάλογος των υποψηφίων.

β) Για την εξακρίβωση της ταυτότητας κάθε υποψηφίου προσκομίζεται από αυτόν δελτίο αστυνομικής ταυτότητας ή άλλο επίσημο δημόσιο έγγραφο πιστοποίησης της ταυτότητάς του.

γ) Κατά την πρώτη ημέρα των εξετάσεων οι υποψήφιοι υποχρεούνται να βρίσκονται στον χώρο των εξετάσεων μία (1) ώρα νωρίτερα. Κατά τις υπόλοιπες ημέρες, υποχρεούνται να προσέρχονται μισή ώρα (30 λεπτά) νωρίτερα.

δ) Χρωματιστά μελάνια, εκτός του μπλε και του μαύρου, και οποιονδήποτε άλλο στοιχείο αναγνώρισης στο γραπτό δοκίμιο αποκλεί-

ονται γραπτό από τη βαθμολόγηση.

ε) Κάθε υποψήφιος που εγκαταλείπει την αίθουσα παραδίδει το γραπτό του και δεν έχει δικαίωμα να επανέλθει για τη συνέχιση της εξέτασης. Κατ' εξαίρεση μόνο για λόγους υγείας επιτρέπεται ολιγόλεπτη εγκατάλειψη της αίθουσας και μόνο με τη συνοδεία επιτηρητή.

στ) Δεν επιτρέπεται να εισέλθει ο υποψήφιος στην αίθουσα των εξετάσεων έχοντας μαζί του βιβλία, τετράδια, σημειώματα ή άλλα αντικείμενα εκτός από αυτά που επιτρέπονται σύμφωνα με τις οδηγίες της Επιτροπής Κατατάξεων.

Σε αυτόν που αρνείται να παραδώσει τα απαγορευμένα αντικείμενα, ο επιτηρητής που ελέγχει την προσέλευση των υποψηφίων απαγορεύει την είσοδο.

Ο εξεταζόμενος που έχει μαζί του σημειώσεις σχετικές με το εξεταζόμενο μάθημα ή αντικείμενο άλλο από αυτά που επιτρέπονται ή αντιγράφει ή αποπειράται να αντιγράψει ή χρησιμοποιεί κάθε είδους μέσο αποκλοπής ή συνεργεί στην τέλεση τέτοιων πράξεων αποκλείεται εντελώς από τις εξετάσεις του συγκεκριμένου μαθήματος.

Σε περίπτωση που ο υποψήφιος αναγράφει στο δοκίμιο απρεπείς εκφράσεις, το δοκίμιό του αποκλείεται από τη διαδικασία βαθμολόγησης. Σε κάθε περίπτωση δεν επιτρέπεται οι υποψήφιοι να φέρουν μαζί τους κινητά τηλέφωνα ή ηλεκτρονικές συσκευές οποιασδήποτε μορφής. Ο υποψήφιος που δολιεύει με οποιονδήποτε τρόπο ή εμποδίζει με ανυπακοπή ή αταξία την ομαλή διεξαγωγή των εξετάσεων αποκλείεται

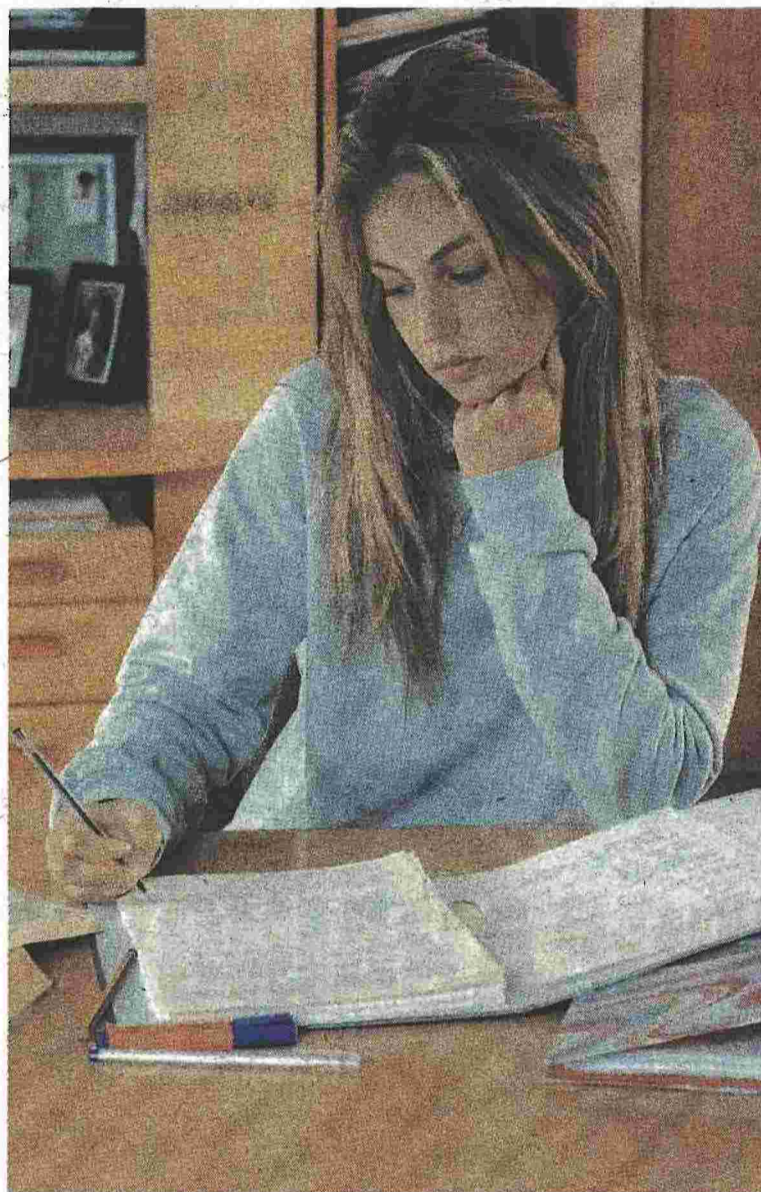

Η αίτηση και τα δικαιολογητικά

Η ΑΙΤΗΣΗ και τα δικαιολογητικά των πτυχιούχων που επιθυμούν να καταταγούν στα Τμήματα της Τριτοβάθμιας Εκπαίδευσης υποβάλλονται στο Τμήμα υποδοχής από 1 έως 15 Νοεμβρίου κάθε ακαδημαϊκού έτους. Αιτήσεις και δικαιολογητικά που έχουν υποβληθεί στα Τμήματα των Πανεπιστημίων, των Τ.Ε.Ι. ή στην Α.Σ.ΠΑΙ.Τ.Ε. πριν από την προαναφερόμενη ημερομηνία θεωρούνται ότι έχουν υποβληθεί εμπροθέσμως και δεν απαιτείται επανυποβολή τους. Τα δικαιολογητικά αυτά είναι τα εξής:

α) Αίτηση του ενδιαφερομένου.
β) Αντίγραφο πτυχίου ή πιστοποιητικό ολοκλήρωσης σπουδών.

Σε περίπτωση που δεν αναγράφεται αριθμητικά ο βαθμός πτυχίου, ο υποψήφιος θα πρέπει να προσκομίσει και πιστοποιητικό, στο οποίο να αναγράφονται αναλυτικά οι βαθμοί των μαθημάτων που απαιτούνται για την εξαγωγή του βαθμού πτυχίου.

Προκειμένου για πτυχιούχους εξωτερικού συνοποβάλλεται και βεβαίωση ισοτιμίας του τίτλου σπουδών τους από τον Διεπιστημονικό Οργανισμό Αναγνώρισης Τίτλων Ακαδημαϊκών και Πληροφόρησης (Δ.Ο.Α.Τ.Α.Π.) ή από το όργανο που έχει την αρμοδιότητα αναγνώρισης του τίτλου σπουδών. Οι κατατακτήριες εξετάσεις διενεργούνται κατά το διάστημα από 1 έως 20 Δεκεμβρίου κάθε ακαδημαϊκού έτους.

Το πρόγραμμα εξετάσεων ανακοινώνεται από το Δ.Σ. του Τμήματος υποδοχής του Πανεπιστημίου ή από το Συμβούλιο Τμήματος υποδοχής του Τμήματος του Τ.Ε.Ι. ή Α.Σ.ΠΑΙ.Τ.Ε. τουλάχιστον οκτώ (8) ημέρες πριν την έναρξη εξέτασης του πρώτου μαθήματος.

από την περαιτέρω εξέταση στο συγκεκριμένο μάθημα.

ζ) Στο γραπτό δοκίμιο, οι ενδείξεις με τα ατομικά στοιχεία του υποψηφίου ελέγχονται από τους επιτηρητές και καλύπτονται από τον ίδιο τον υποψήφιο με την ευθύνη των επιτηρητών κατά τρόπο απόλυτο και αδιαφανώς, την ώρα που παραδίδεται κάθε γραπτό δοκίμιο.

η) Οι επιτηρητές μεταφέρουν τα γραπτά δοκίμια των υποψηφίων και τα παραδίδουν στην Επιτροπή Κατατάξεων που είναι υπεύθυνη για την ασφάλειά τους. Δεν επιτρέπεται να παραδοθούν τα δοκίμια στους δύο βαθμολογητές ταυτόχρονα ή στον δεύτερο βαθμολογητή πριν να έχει καλυφθεί ο βαθμός του πρώτου βαθμολογητή. Η κάλυψη του βαθμού γίνεται από υπάλληλο που θα οριστεί από την Επιτροπή Κατατάξεων.

θ) Η διάρκεια εξέτασης κάθε μαθήματος, καθώς και τυχόν υλικό που θα πρέπει να έχει ο υποψήφιος για την εξέταση, καθορίζονται από το Δ.Σ. του Τμήματος του Πανεπιστημίου ή το Συμβούλιο του Τμήματος του Τ.Ε.Ι. ή Α.Σ.ΠΑΙ.Τ.Ε. και ανακοινώνονται πέντε (5) ημέρες πριν τη διεξαγωγή της εξέτασης.

ι) Επανεξέταση ή αναθεώρηση των γραπτών δοκιμίων των υποψηφίων δεν επιτρέπεται.

Τα γραπτά δοκίμια των υποψηφίων φυλάσσονται στο αρχείο του Τμήματος μετά τη διεξαγωγή των εξετάσεων, οπότε με ευθύνη του Δ.Σ. του Τμήματος του Πανεπιστημίου ή του Συμβουλίου του Τμήματος του Τ.Ε.Ι. ή Α.Σ.ΠΑΙ.Τ.Ε. καταστρέφονται κατόπιν σχετικού πρακτικού τουλάχιστον ένα (1) έτος μετά την ανακοίνωση των αποτελεσμάτων.